

Aan:
Gedeputeerde Staten van Utrecht
Provinciale Staten van Utrecht
Postbus 80300
3508 TH Utrecht



Van: Bestuur Stichting Behoud de Eemvallei
p/a De Gondel 4
3742 GM Baarn

Onderwerp: Verzoek omzetten bestemming twee Groene Contour-gebieden in bestemming Natuur

Email verzonden: 26 januari 2021aan:
Provinciesecretaris Anneke Knol-van Leeuwen: anneke.knol@provincie-utrecht.nl
Statengriffie: statengriffie@provincie-utrecht.nl;
Ruud Poort, adjunct-griffier en commissiegriffier M&M en Omgevingsvisie:
ruud.poort@provincie-utrecht.nl
Griffier PS: karin.peters@provincie-utrecht.nl

26 januari 2021

Geachte leden van Gedeputeerde- en Provinciale Staten,

Het bestuur van de Stichting Behoud de Eemvallei (SBDE) verzoekt u - de tijd is er rijp voor - haast te maken met de omzetting van de bestemming van het Baarnse Groene Contour gebied (zie foto 1) naar de bestemming Natuur Network Nederland (NNN) én het de bestemming Natuur te geven. Het betreft de Groene Contour (weiland) dat is gelegen tussen de Praamgracht en de Koningslaan in de gemeente Baarn en in het verlengde daarvan (weiland) tot aan de spoorlijnen Baarn-Amersfoort en Baarn/Utrecht.

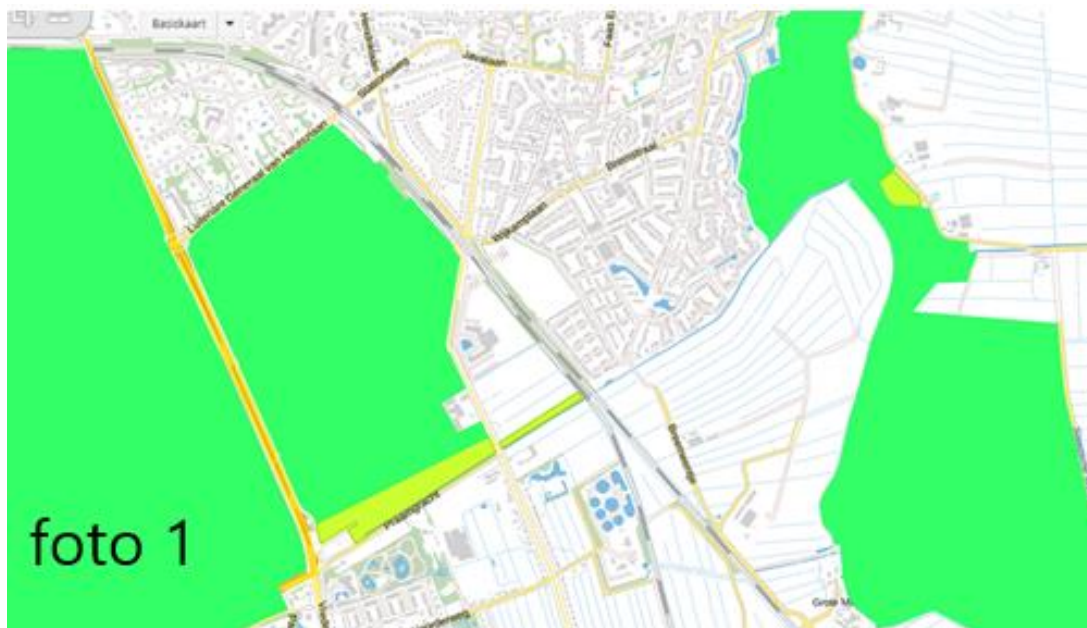

Het Groene Contour weiland komt ernstig in de verdrinking door de ontwikkelingen die de nieuwe eigenaar van het Landgoed Paleis Soestdijk, de MeyerBergman Erfgoed Groep (MBEG)/ Made by Holland, voorheeft met de buitenplaats. In het verleden is het betreffende weiland reeds gebruikt als parkeerterrein tijdens events/concerten (zie foto 2).



De MBEG is voornemens het weiland ook in de toekomst te gebruiken als 'overloop' parkeerterrein maar dat is gelet op de kwetsbaarheid van het betreffende gebied beslist een ongewenste situatie. Bij eerdere gelegenheden heeft het gebruik van het weiland als parkeerterrein geleid tot aanzienlijke beschadigingen van de bovenlaag en bovendien tot aanzienlijke verstoringen van het leefgebied van daar voorkomende fauna en het aangrenzende Baarnse Bos dat ook tot de NNN behoort.



Momenteel rust er een agrarische bestemming met 'landschappelijke- en natuurlijke waarde' op langs de Praamgracht gelegen weilanden (Groene Contour) dat een open verbinding heeft met de beschermde Eemvallei en het langs de rivier de Eem gelegen NNN/Natuurgebied de Eemerwaard.

Parkeren op het weiland zal tot aanzienlijke fauna- en floraverstoringen en onrust leiden. Zeker ook als dit parkeren plaatsvindt in de avonduren. Juist om de rust in het belendende Baarnse Bos vanwege fauna-bescherming (rustende reeën, allerlei vogelsoorten en jagende uilen) te behouden is het bosgebied na zonsondergang niet toegankelijk voor het publiek.

Het bestuur van de Stichting Behoud de Eemvallei verzoekt u dan ook met klem deze langs de Praamgracht gelegen Groene Contour weilanden te herbestemmen tot NNN-gebied. Dit zou aansluiten bij uw nog onlangs geuite ambitie zuinig om te gaan met kwetsbare gebieden

in onze provincie. Het behoeft geen betoog dat het belang dat u daaraan hecht door ons volledig wordt onderschreven.

Wij geven u graag nog mee dat wij ons volledig kunnen vinden in uw ambitie zuinig om te gaan met kwetsbare gebieden in de provincie. Daarmee onderkent u niet alleen het belang van het NNN, maar geeft u bovendien aan dat de Provincie Utrecht zuinig wil omgaan met het kwetsbare natuurgebied, het NNN en de groene landschappen.

Het bestuur van de Stichting Behoud de Eemvallei verzoekt u het betreffende weilanden te herbestemmen als NNN-gebied met Natuurbestemming.

Hoogachtend,

Bestuur Stichting Behoud de Eemvallei

C.V. Koolmees
Secretaris

A.H.G. Lokhorst
Penningmeester

Secretariaat: de Gondel 4, 3742 GM Baarn
e-mail cvkoolmees@eemvallei.nl

Adviseurs:

Prof. dr. R.A. Samson, bioloog

Mr. R. ter Woord, milieurecht deskundige

Mr. H.L. van Uchelen, jurist

Dr. A.C.M. Weijman, organisatie-adviseur / bioloog

Mr. J.A.M. Stalenhoef, advocaat

Drs. M. Hofman, sociaal geograaf

Mr. J. M. Neefe, specialist ruimtelijk bestuursrecht en milieurecht

Mr. drs. J. Boom, deskundige Luchtvaart en Internationaal Recht

www.eemvallei.nl